

30. Drehtag - 7. Drehwoche // DB: ca. 9:00 UHR - FLATLINERS, ZUM HECKESHORN 33, <4,7,11,17,506>  
 14109 BERLIN • Mo. 14.08.2023 • 4:40 • Seiten: 4 / 8  
 SA: 05:46 • SU: 20:34

Bildnr.: 5.22 Spieltag: 2	I/T Seiten: 2 / 8	2:40 <b>HH-KH/ BEHANDLUNGSZIMMER</b> Hartmut wird von Nice verarztet und erzählt Mimis Geschichte, als Dr. Birol erscheint. <b>Location:</b> HH - R1. OG aum '116a'	1 - Dr. Moritz Neiss 6 - Hartmut Peddersen 9 - Dr. Melek Birol 1 Komparsen: HH-Klinik Wachschatz Sammy (mit Spiel) Maske: Wunde Hartmut - wird getaped <b>Medical Affaires :</b> Nice versorgt Augenbraue Hartmut; die Wunde getaped.
Bildnr.: 5.53 Spieltag: 3	I/T Seiten: 6 / 8	0:50 <b>HH-KH/ GLASBRÜCKENGANG</b> Schwester Wiebke versperrt Hartmut den Weg. Schmidtke will Nice auch nicht reinlassen. Dr. Birol gibt Nice einen Kittel. <b>Location:</b> HH - 1. OG Glasbrücke & langer Flur hinter Schwenktür	1 - Dr. Moritz Neiss 3 - Dr. Florian Schmidtke 6 - Hartmut Peddersen 9 - Dr. Melek Birol 15 - Schwester Wiebke Jöns 5 Komparsen: HH-Krankenschwester; bullige Schwester am Tresen HH-Intensivstation-Patient*innen 2xHH-OP-Schwestern HH-OP-Pfleger Kostüm: Arztkittel <b>Requisite:</b> med. Maske
Bildnr.: 5.56 Spieltag: 3	I/T Seiten: 5 / 8	0:30 <b>HH-KH/ VOR ITS</b> Pfleger Finn schiebt das Bett über einen Flur. Nice hatte sich unter der Decke versteckt. <b>Location:</b> HH - 1. OG Glasbrücke & langer Flur hinter Schwenktür	1 - Dr. Moritz Neiss 14 - Pfleger Finn Haysen 4 Komparsen: HH-Krankenschwestern Intensivstation HH-Krankenpfleger Intensivstation 2xHH-Intensivstation-Patient*innen
Bildnr.: 5.75 Spieltag: 4	I/T Seiten: 5 / 8	0:40 <b>HH-KH/ VOR ITS</b> Jesko und Fenja kommen vor der Glastür an, wo sich Nice versteckt hat. <b>Location:</b> HH - 1. OG Glasbrücke & langer Flur hinter Schwenktür	1 - Dr. Moritz Neiss 3 - Dr. Florian Schmidtke 502 - Jesko Hense 503K - Fenja Hense (6) 6 Komparsen: HH-Klinik Wachschatz Sammy (mit Spiel) HH-Krankenschwester; bullige Schwester am Tresen HH-Krankenschwestern Intensivstation HH-Krankenpfleger Intensivstation 2xHH-Intensivstation-Patient*innen <b>Requisite:</b> Plüschfisch

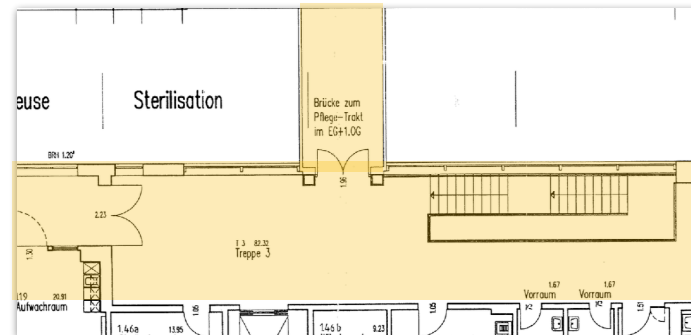
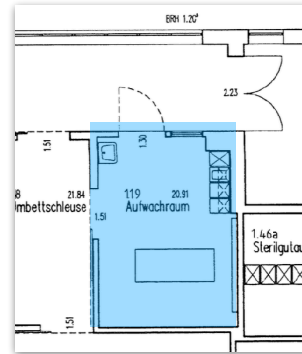

31. Drehtag - DB: ca. 9:00 UHR • Di. 15.08.2023 • 4:26 • Seiten: 3/78  
 <-4,5,7,11,17,506>  
 SA: 06:48 • SU: 20:32

**Bildnr.:** 4.27  
**IT** 0:10  
**Seiten:** 1/8  
**HH-KH/ GLASBRÜCKENGANG**  
 Ole wird auf die Intensiv vorlegt.  
**Location:**  
 HH - 1. OG Glasbrücke & langer Flur hinter Schwenktür  
 3 - Dr. Florian Schmidke  
 9 - Dr. Melek Birol  
 401 - Ole Pössmann  
 402 - Sandra Pössmann  
 6 Komparten:  
 HH-Krankenschwester: bullige Schwester am Tresen  
 HH-Krankenschwestern  
 HH-Krankenpfleger/leger  
 HH-Krankenschwestern Intensivstation  
 HH-Krankenpfleger Intensivstation  
 HH-Intensivstation-Patient\*innen  
 Medizinische Geräte:  
 Sauerstoffgerät/flasche mit Sauerstoffmaske Pössmann

**Bildnr.:** 4.28  
**IT** 2:20  
**Seiten:** 2/3/8  
**HH-KH/ ITS/ ZIMMER PÖSSMANN**  
 Schmidke und Dr. Birol sorgen sich mit Jana und Sandra um Ole Pössmann, als Schwester Wiebke Jöns Schmidke auf seine Termine anspricht.  
**Location:**  
 HH - Aufwachraum & davor  
 3 - Dr. Florian Schmidke  
 9 - Dr. Melek Birol  
 12 - Jana Schmidke  
 15 - Schwester Wiebke Jöns  
 401 - Ole Pössmann  
 402 - Sandra Pössmann  
 3 Komparten:  
 HH-Krankenschwester (Orig./Med Fachberatung)  
 HH-Krankenschwestern Intensivstation  
 HH-Krankenpfleger Intensivstation  
**Medical Affaires :**  
 Handhabung Beatmungsgerät  
 Monitoring Pössmann  
**Medizinische Geräte:**  
 IC Beatmungsgerät mit CPAP-Beatmungsmaske Pössmann  
 IC Pössmann ist am Monitoring angeschlossen  
 IC Infusion Pössmann

**Bildnr.:** 4.29  
**IT** 0:25  
**Seiten:** 3/8  
**HH-KH/ ITS/ ZIMMER PÖSSMANN**  
 Jana sitzt neben ihrem Vater am Bett. Er ist nicht bei Bewusstsein. Als Sandra ins Zimmer kommt beschließt Jana nochmal loszugehen.  
**Location:**  
 HH - Aufwachraum  
 12 - Jana Schmidke  
 401 - Ole Pössmann  
 402 - Sandra Pössmann  
 3 Komparten:  
 HH-Krankenschwester (Orig./Med Fachberatung)  
 HH-Krankenschwestern Intensivstation  
 HH-Krankenpfleger Intensivstation  
**Medical Affaires :**  
 Handhabung Beatmungsgerät  
 Monitoring Pössmann  
**Medizinische Geräte:**  
 IC Beatmungsgerät mit CPAP-Beatmungsmaske Pössmann  
 IC Pössmann ist am Monitoring angeschlossen  
 IC Infusion Pössmann

**Bildnr.:** 4.86  
**IT** 1:30  
**Seiten:** 1  
**HH-KH/ ITS/ ZIMMER PÖSSMANN/ FLUR**  
 Pössmann belauscht das Gespräch von Metin und Wiebke Jöns. Er stößt sich von der Infusion ab und verlässt das Krankenhaus.  
**Location:**  
 HH - Aufwachraum & davor  
 14 - Pfleger Finn Hayzen  
 15 - Schwester Wiebke Jöns  
 401 - Ole Pössmann  
 5 Komparten:  
 HH-Krankenschwestern  
 HH-Krankenpfleger/leger  
 HH-Krankenschwester (Orig./Med Fachberatung)  
 HH-Krankenschwestern Intensivstation  
 HH-Krankenpfleger Intensivstation  
**Live ESP:**  
 ESP 4.86 Smartphone Pössmann: Ole wählt Signes Nummer, Mailbox geht ran / Ole wählt Sandras Nummer, Mailbox geht ran  
**Medical Affaires :**  
 Abschalten EKG, Lösen des Dreibeige-Anschlusses  
**Medizinische Geräte:**  
 Sauerstoffbrille  
 IC Pössmann ist am Monitoring angeschlossen  
 IC Infusion Pössmann  
**Digitalgeräte:**  
 Smartphone Ole Pössmann  
**Requisite:**  
 OP-Masken im IC  
 OP-Masken Ole Pössmann  
**Infos:**  
 Pössmann löst Infusionschläuche von seinem Zugang

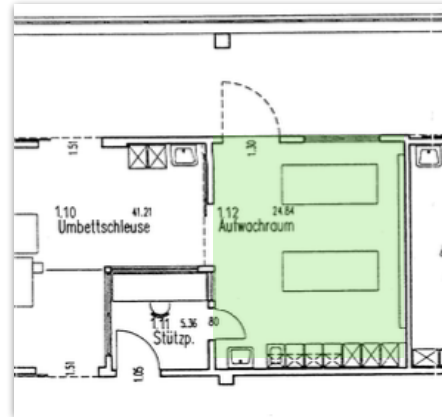
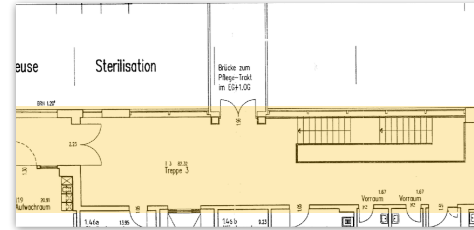

32. Drehtag - DB: ca. 9:00 UHR • Mi. 16.08.2023 • 6:10 • Seiten: 5 4/8			SA: 09:50 • SU: 20:30
Bildnr.: 3.16 Spitag: 2	UT Seiten: 4/8	0:20 <b>HH-KH/ FLUR VOR ABSTELLKAMMER</b> Schmidtko geht im Stechschritt aus dem Patientenzimmer. Nice folgt ihm in eine Abstellkammer <b>Location:</b> HH - 1. OG Raum '113' und Flur davor	1 - Dr. Moritz Neiss 3 - Dr. Florian Schmidtko 6 Komparsen: HH-Putzfrau mit Spiel 2xHH-Krankenschwestern Intensivstation 2xHH-Krankenpfleger Intensivstation HH-Intensivstation-Patient*innen <b>Ausstattung:</b> Komparsenpatient im Bett mit Infusion
Bildnr.: 3.17 Spitag: 2	UT Seiten: 2	2:00 <b>HH-KH/ ABSTELLKAMMER</b> Schmidtko weist Nice zurecht. Er hat nun noch eine Chance. <b>Location:</b> HH - 1. OG Raum '113'	1 - Dr. Moritz Neiss 3 - Dr. Florian Schmidtko 6 Komparsen: Putzwerkzeuge
Bildnr.: 3.18 Spitag: 2	UT Seiten: 2/8	0:15 <b>HH-KH/ FLUR VOR ABSTELLKAMMER</b> Schmidtko reißt die Tür auf und geht zügig weg. Nice macht sich vor der Putzfrau die Hose zu. <b>Location:</b> HH - 1. OG Raum '113' und Flur	1 - Dr. Moritz Neiss 3 - Dr. Florian Schmidtko 6 Komparsen: HH-Putzfrau mit Spiel 2xHH-Krankenschwestern Intensivstation 2xHH-Krankenpfleger Intensivstation HH-Intensivstation-Patient*innen
Bildnr.: 5.7 Spitag: 1	UT Seiten: 1 5/8	1:30 <b>HH-KH/ GLASBRÜCKENGANG</b> Popow, Nice und Dr. Birol bringen Mimi in den Op. Hartmut, Charlie und Lea machen sich sorgen um Mimi. <b>Location:</b> HH - 1. OG Glasbrücke & langer Flur hinter Schwenktür	1 - Dr. Moritz Neiss 2 - Charlie Winkler 5 - Lea Koch 6 - Hartmut Peddersen 9 - Dr. Melek Birol 13 - Dr. Gregor Popow 501 - Miriam "Mimi" Peddersen 6 Komparsen: HH-Krankenschwester; bullige Schwester am Tresen HH-Intensivstation-Patient*innen 2xHH-OP-Schwester 2xHH-OP-Pfleger <b>Ausstattung:</b> Protest-Transparente Stühle im Eingangsbereich Trage aus Notarztwagen <b>Maska:</b> frische Wunde im Gesicht Mimi <b>Medical Affaires :</b> Zugang/Infusion <b>Grafik:</b> Protest-Transparent Krankenhaus; Bettenabbau stoppen
Bildnr.: 5.11 Spitag: 1	UT Seiten: 1 1/8	1:05 <b>HH-KH/ OP-AUFWACHRAUM</b> Mimi liegt im Aufwachraum, Charlie und Hartmut sind bei ihr, Schwester Andrea bringt ihre Kleidung. Nice ist vom Erfolg der OP begeistert. <b>Location:</b> HH - Aufwachraum	1 - Dr. Moritz Neiss 2 - Charlie Winkler 6 - Hartmut Peddersen 25 - OP-Schwester Andrea Fromm 501 - Miriam "Mimi" Peddersen 5 Komparsen: HH-Intensivstation-Patient*innen 2xHH-OP-Schwester 2xHH-OP-Pfleger <b>Maska:</b> Großflächiger Gesichtverband Mimi <b>Kostüm:</b> OP-Kleidung Charlie und Hartmut Kleidung Mimi <b>Medical Affaires :</b> Mimi frisch operiert im Aufwachraum; Nice check Vitalwerte: Sättigung, EKG, und nicht invasive Blutdruckmessung <b>Medizinische Geräte:</b> Monitoring Aufwachraum: Vitalwerte: 3 Kurven: Blutsättigung, EKG, nichtinvasive Blutdruckmessung <b>Grafik:</b> Brief Mimi vom Juendamt

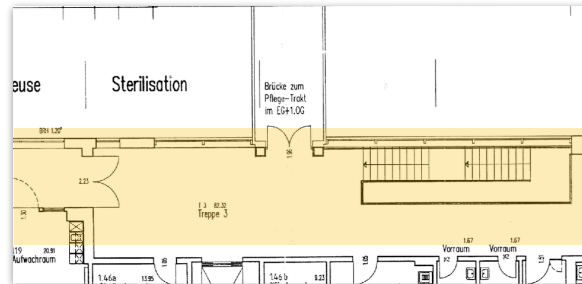
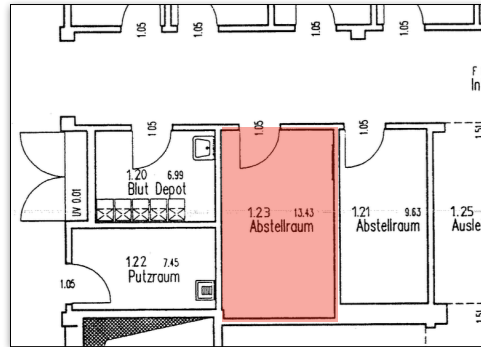

33. Drehtag - DB: ca. 9:00 UHR • Do. 17.08.2023 • 8:36 • Seiten: 5/28  
 <4,11,16,17,506>  
 SA: 06:51 • SU: 20:28

Bildnr.: 4.70 Spielg 4	I/T Seiten: 6/8	0:25 <b>HH-KH/ CT-RAUM</b> Briol hat die CT-Ergebnisse, telefoniert mit Schmidtke + schickt sie ihm. (WS mit 4.68) Location: HH - 1. OG MRT Raum	1 - Dr. Melek Briol 2 Kompanen: HH-Krankenschwestern Intensivstation HH-Krankenschwestern Intensivstation Live ESP: ESP 4.69/71 Computer Klinik CT-Raum: CT Aufnahmen Pössmann: Mosaikklunge + B.4.71 Medical Affaires : ESP 4.69/71 Computer Klinik CT-Raum: CT Aufnahmen Pössmann: Mosaikklunge B.4.71 Digitalgeräte: Computer Klinik CT-Raum
Bildnr.: 5.8 Spielg 1	I/T Seiten: 3/28	3:10 <b>HH-KH/ OP-BEREICH</b> Nice und Briol schauen sich Mimis Röntgenbild an, Popow beobachtet es mastrausisch. Schmidtke kommt dazu. Nice erklärt, warum sofort operiert werden muss. Schwester Andrea sagt, alles sei für die OP bereit Location: HH - 1. OG MRT Raum	1 - Dr. Moritz Neiss 3 - Dr. Florian Schmidtke 9 - Dr. Melek Briol 13 - Dr. Gregor Popow 25 - OP-Schwester Andrea Fromm 4 Kompanen: HH-OP-Anästhesie-Ärztin (Orig./Med Fachberatung) HH-OP-Anästhesie-Pfleger (Orig./Med Fachberatung) HH-OP-Pfleger (Orig./Med Fachberatung) HH-OP-Pfleger (Orig./Med Fachberatung) Live ESP: ESP 5.8 Computer OP-Bereich: Röntgenbild Ausschnitt einer verletzten Gesichtsparte Mimi // Stück vom Angelhaken sichtbar // Äste Gesichtsnerv // untere Nasenspitze herausgerissen // Nice malt mit Folienstift auf Bildschirm Medical Affaires : Fachberatung für Dr. Nice' Beschreibungen Nice zeichnet auf Röntgenbild und beschreibt die Operation Digitalgeräte: Computer OP-Bereich Requisite: Folienstift
Bildnr.: 5.9 Spielg 1	I/T Seiten: 6/8	0:50 <b>HH-KH/ RAUM VOR OP</b> Schmidtke will als erstes den Angelhaken entfernen und dann Nice und Dr. Briol die Operation von Mimis Nase überlassen Location: HH - 1. OG, Raum mit Waschbecken vor OP	1 - Dr. Moritz Neiss 3 - Dr. Florian Schmidtke 9 - Dr. Melek Briol 25 - OP-Schwester Andrea Fromm 501 - Miriam "Mimi" Peddersen 4 Kompanen: HH-OP-Anästhesie-Ärztin (Orig./Med Fachberatung) HH-OP-Anästhesie-Pfleger (Orig./Med Fachberatung) HH-OP-Schwester (Orig./Med Fachberatung) HH-OP-Pfleger (Orig./Med Fachberatung) Medical Affaires : Vorbereitende Aktionen vor OP (Steril einkleiden etc.) Mimi Peddersen wird an der Nase operiert Medizinische Geräte: OP-Equipment Operation Mimi Requisite: OP-Uhr verstellbar
Bildnr.: 5.10 Spielg 1	I/T Seiten: 4/8	0:40 <b>HH-KH/ OP</b> Die Uhr im OP-Saal zeigt jetzt eine Stunde später. Nice und Briol sind nun an der Reihe. Nice führt Briol ruhig durch die OP. Location: HH - 1. OG OP Saal	1 - Dr. Moritz Neiss 3 - Dr. Florian Schmidtke 9 - Dr. Melek Briol 25 - OP-Schwester Andrea Fromm 501 - Miriam "Mimi" Peddersen 4 Kompanen: HH-OP-Anästhesie-Ärztin (Orig./Med Fachberatung) HH-OP-Anästhesie-Pfleger (Orig./Med Fachberatung) HH-OP-Schwester (Orig./Med Fachberatung) HH-OP-Pfleger (Orig./Med Fachberatung) Maske: SFX-Maske: Ohrknorpel, Gesichtsausschnitt, Nasenwunde Medical Affaires : Mimi Peddersen wird an der Nase operiert Requisite: OP-Uhr verstellbar

